RÉFÉRENCE 613615 · DEA GULLIVER/N

GULLIVER/N/400/3P/M, motoréducteur triphasé 400V pour portail coulissant jusqu’à 2500 kg

Le **GULLIVER/N/400/3P/M** est un automatisme DEA pour **portails coulissants collectifs et industriels lourds**. Cette version **triphasée 400V** avec **platine 400RR intégrée** est adaptée aux portails jusqu’à **2500 kg**. Elle intègre les **fins de course magnétiques**, l’encodeur, la ventilation forcée et un fonctionnement robuste pour les accès exigeants.

400V triphasé
Motorisation dédiée aux installations industrielles ou collectives en triphasé.

2500 kg
Adapté aux portails coulissants lourds avec usage intensif.

Platine 400RR
Carte électronique intégrée spécifique à cette version 400V.

Non NETLINK
La platine 400RR n’est pas compatible avec NETLINK.

Caractéristiques techniques du GULLIVER/N/400/3P/M

COD. 613615

400V 3~ Alimentation moteur triphasé	**400RR** Platine électronique intégrée	**2500 kg** Poids maximal du portail	**10 m/min** Vitesse de déplacement du portail
1650 N Poussée maximale	**1200 W** Puissance maximale absorbée	**17 cycles/h** Cycle de travail	**14 m** Longueur de portail de référence
Irréversible Motoréducteur irréversible	**Magnétique** Fins de course magnétiques	**Encodeur** Contrôle moteur et détection d’obstacles	**Z18** Pignon standard module 4 mm
IP55 Niveau de protection du moteur	**Usage intensif** Ventilation forcée intégrée	**Version complète** Capot, platine et plaque de fixation inclus	

À vérifier avant installation

Conseil technique

Alimentation 400V
Prévoir une alimentation triphasée 400V adaptée à l'installation et aux protections électriques du site.

Platine 400RR
Cette version n'utilise pas une platine NET230 EVO-I : elle est équipée d'une carte 400RR.

Compatibilité NETLINK
Attention : cette version équipée de la platine 400RR n'est pas compatible avec NETLINK.

Pas une version IB
Ce modèle est une version complète avec capot et platine. Les versions IB sont livrées sans capot ni platine.

Crémaillère adaptée
Prévoir une crémaillère adaptée au poids du portail, comme l'ART. 112 zinguée 22x22 mm.

Exemple d'installation type DEA GULLIVER/N

Une motorisation triphasée 400V pour portails coulissants lourds en usage collectif ou industriel.

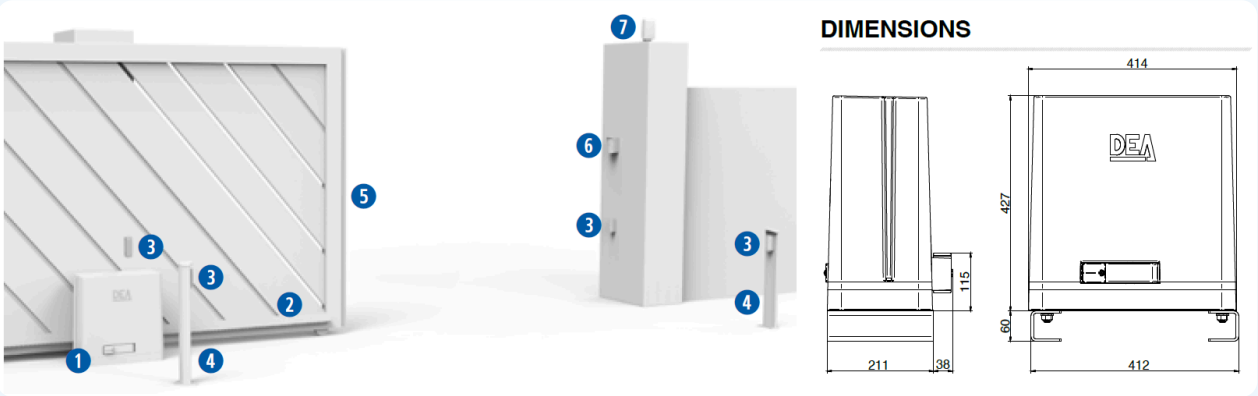

Produits associés à l'installation type

1

GULLIVER/N/400/3P/M
Motoréducteur triphasé 400V avec platine 400RR, fins de course magnétiques et encodeur

Voir la fiche produit

2

Crémaillère 112
Crémaillère zinguée 22x22 mm pour portail coulissant lourd

Voir la fiche produit

3

LINE-X/L
Jeu de photocellules synchronisables et orientables en saillie

Voir la fiche produit

4

POST60
Potelet h.55 cm en aluminium avec couvercle, en option

Voir la fiche produit

5

COMPAPR2000

Palpeur mécanique contact NF 2000 mm

Voir la fiche produit

6

GT-KEY

Sélecteur à clé en aluminium anti-vandale

Voir la fiche produit

7

AURA-X

Feu clignotant à LED multi-tension avec antenne intégrée

Voir la fiche produit

8

GTX4

Émetteur rolling code blanc 4 fonctions 433 MHz

Voir la fiche produit

Les points forts du moteur DEA GULLIVER/N/400/3P/M

Une motorisation triphasée 400V robuste pour les portails coulissants lourds.

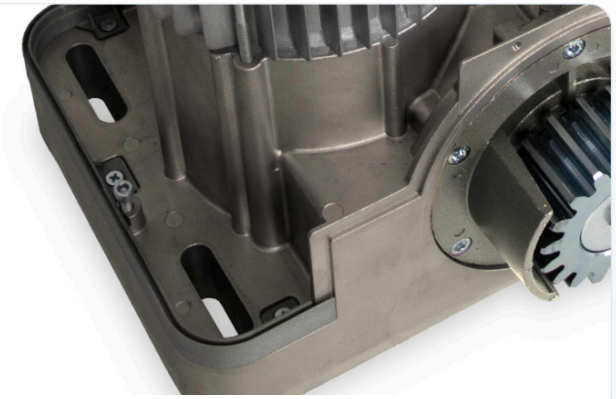

Réglage facile de la profondeur

Le **GULLIVER/N** permet un réglage facile de la profondeur et reste compatible avec les anciennes installations déjà équipées en GULLIVER. Une solution pratique pour les remplacements et les rénovations.

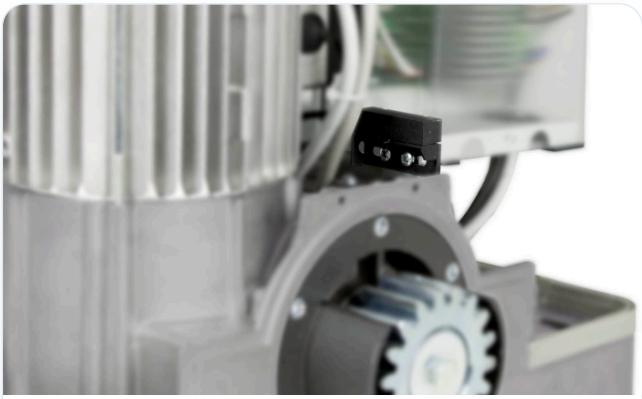

Fins de course magnétiques

Les **interrupteurs de fin de course magnétiques** assurent une lecture précise des positions d'ouverture et de fermeture, même lorsque la crémaillère est exposée à la neige, au verglas ou aux conditions difficiles.

Platine 400RR intégrée

Cette version est équipée d'une **platine 400RR**, spécifique aux installations triphasées 400V. Elle permet de gérer un moteur puissant pour portails coulissants lourds en environnement collectif ou industriel.

Ventilation forcée pour usage intensif

Les versions **GULLIVER/N** disposent d'un système de ventilation forcée. La chaleur interne est mieux dissipée lorsque le portail se déplace, ce qui contribue à la durabilité de l'automatisme sur les sites à forte sollicitation.

Déverrouillage manuel

En cas de coupure de courant ou d'intervention, le mécanisme peut être déverrouillé manuellement avec la clé fournie. Le portail peut alors être manœuvré manuellement pour garantir l'accès au site.

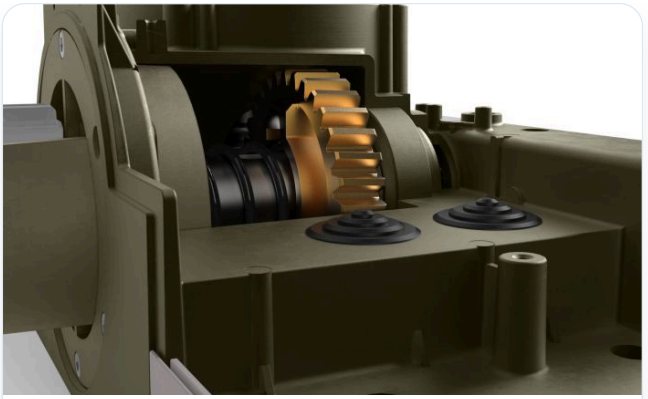

Matériaux performants

Le moteur pour portails coulissants **GULLIVER/N** est conçu avec une mécanique métallique, des engrenages en acier usiné et une base robuste pour assurer performance, résistance et durabilité sur les accès exigeants.

GULLIVER/N/400/3P/M : le motoréducteur DEA triphasé 400V pour portail jusqu'à 2500 kg

Une motorisation complète avec platine 400RR intégrée, fins de course magnétiques, encodeur, ventilation forcée, pignon Z18 et conception robuste pour les accès collectifs ou industriels.

DEA • CARACTÉRISTIQUES TECHNIQUES

Alimentation moteur	400 V 3~	Poids maximal du portail ou vantail	2500 kg
Fins de course	Magnétiques	Encodeur	Oui
Moteur réversible	Non	Niveau de protection	IP55
Puissance maximale absorbée	1200 W	Force de poussée maximale	1650 N
Cycle de travail	17 cycles/h	Vitesse de déplacement	10 m/min
Platine de commande	400RR	Pignon standard	Z18